

Bij de **oostelijke populatie** is nog steeds sprake van een **matige toename** over de gehele onderzoeksperiode (1992-2022). Dat gold ook voor de periode 1992-2021, maar in de jaren daarvoor wat dat nog een **sterke toename**. Wanneer we kijken naar de afgelopen 12 jaar (2011-2022), dan is er nu sprake van een **lichte afname**, terwijl deze populatie in de 12 jaar voor 2021 nog **stabiel** was.

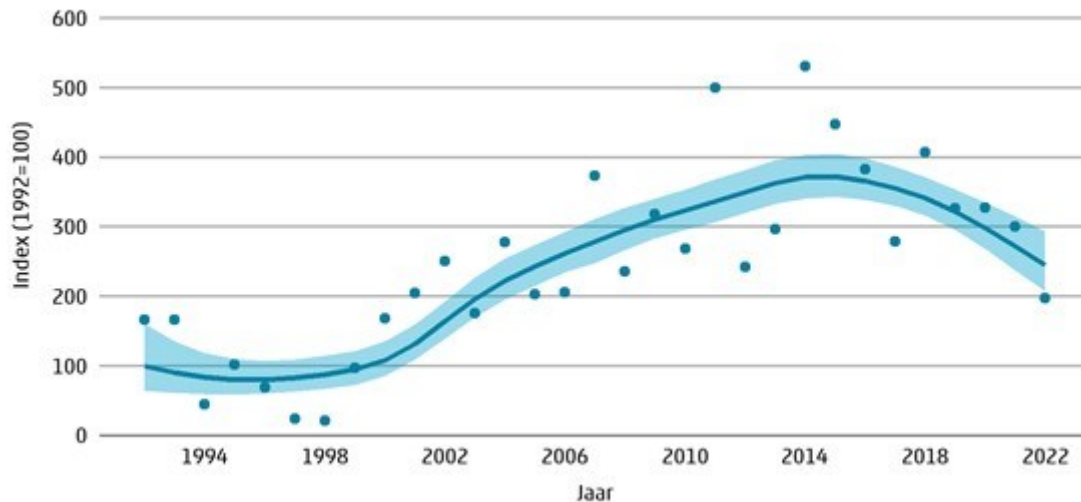

De populatieontwikkeling van de hazelmuis in Zuid-Limburg ten oosten van de Geul in de periode 1992-2022: **matige toename**. Index over de afgelopen 12 jaar (2011-2022): **matige afname** (Bron: CBS).

De index van de **westelijke populatie** wijkt meestal af van de oostelijke populatie. Deze populatie is **stabiel** over de gehele onderzoeksperiode 1992-2022. Voor de periode 2010-2021 was de trend **onzeker**, maar ook hier is nu (recent) voor het eerst sprake van een dalende trend over de laatste 12 jaar: een **matige afname** voor de periode 2011-2022.

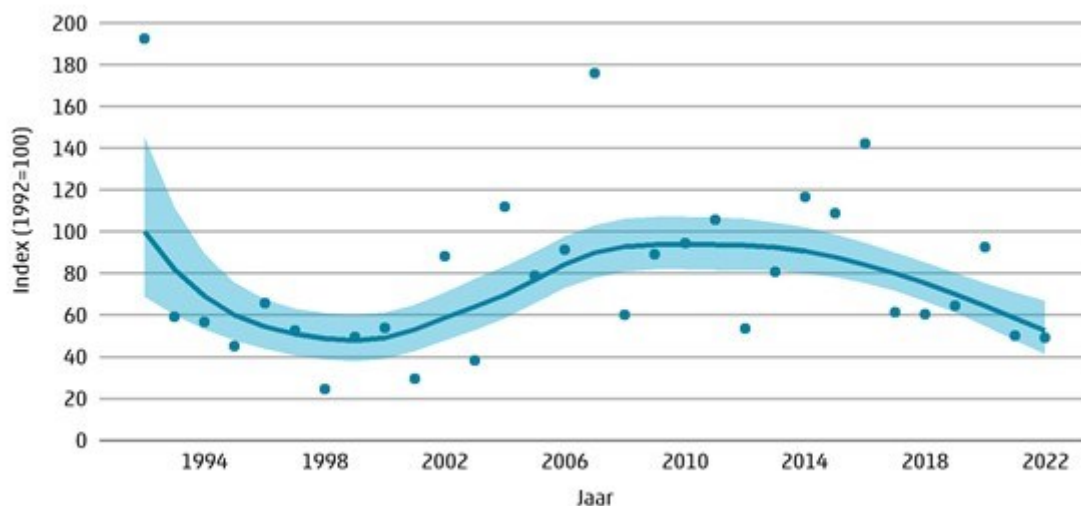

Figuur 3. De populatieontwikkeling van de hazelmuis in Zuid-Limburg ten westen van de Geul in de periode 1992-2022: **stabiel**. Index over de afgelopen 12 jaar (2011-2022): **matige afname** (Bron: CBS).